Filiberto Sbardella: Costruttori di barche (Disegno)

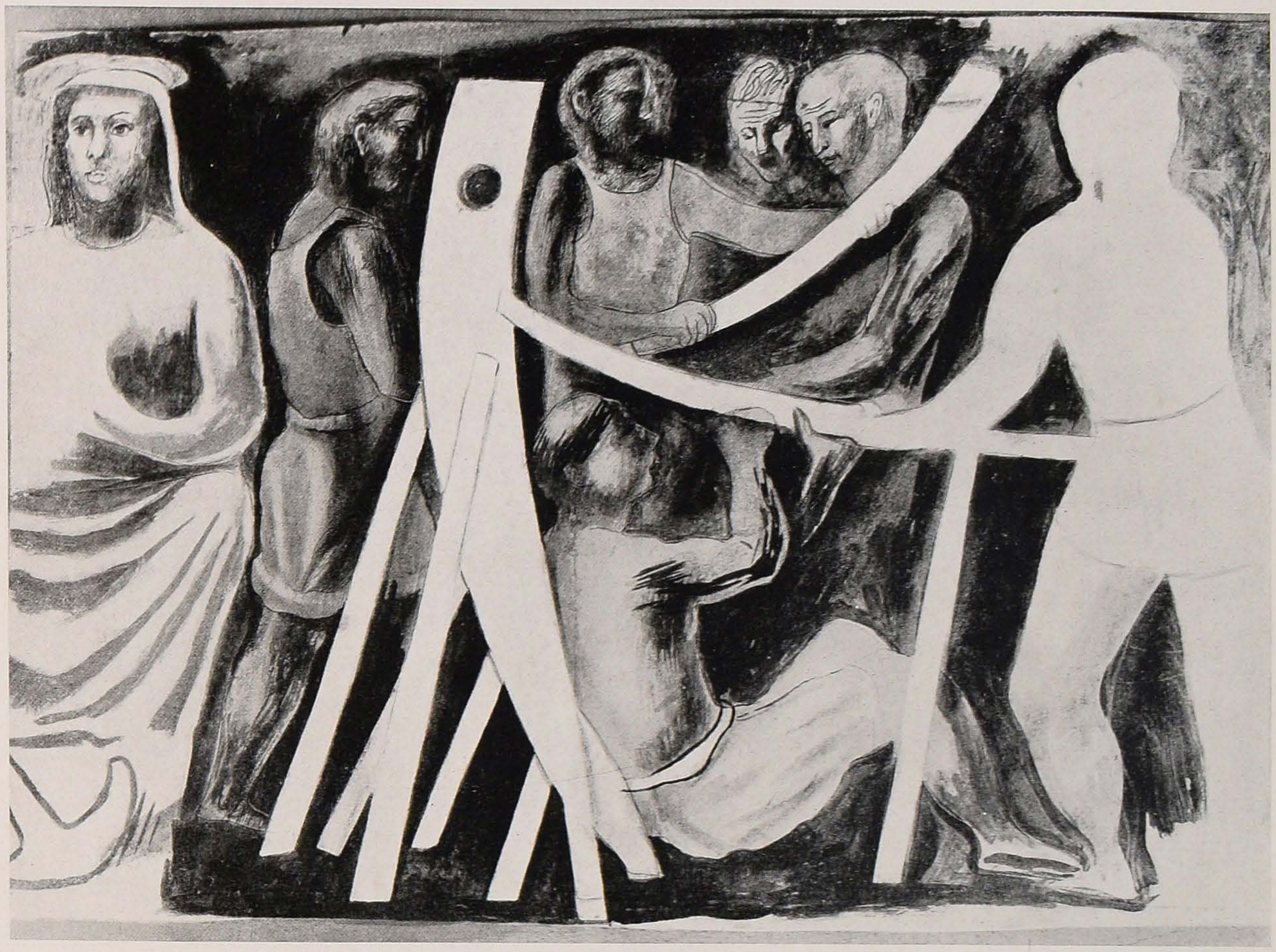

Nella copertina di Gienlica tessuti Autartex
Perchè queste pagine sulle stoffe? 1
I Protagonisti del numero 2
Un ambiente dell'Architetto Franco Buzzi 6
Gio Ponti - La casa colorata dai nuovi tessili 7
Un ambiente dell'Architetto Ignazio Gardella 9
Alcuni mobili rivestiti di stoffe 10
Stoffe negli ambienti 12
Stoffe e armadi 14
Stoffe e poltrone 16
Stoffe e letti 18
Architetti Bo e Pagani - In provincia 20
Le tende 22
Le tende per la vostra casa 24
Classicità del panneggio 26
Le fibre tessili artificiali e la canapa grandi protagonisti dell'arredamento 27
Il raion e il fiocco nei tessuti d'arredamento 27
La canapa e il raion nelle creazioni Autartex 27
Stoffe nuove per vecchi mobili 28
Federico Pallavicini - Le stoffe e le tolette 30
Stoffe sui soffitti 32
Stoffe sulle porte 33
Stoffe nelle anticamere 34
Stoffe sui terrazzi 35
La canapa nei tessuti d'arredamento 36
Stoffe alle pareti 37
Applicazioni di stoffa 40
Recensioni - G. A. Dell'Acqua - Due edizioni sul Veronese e il Tintoretto 41
L'antico e noi - Agnoldomenico Pica - Ritorno nella casa di Candida 42
Piero Gadda Conti - Bontempelli magico quotidiano 44
Lisa Ponti - Eurialo e Niso 45
Gian Galeazzo Severi - Musica riprodotta 46
Carlo Enrico Rava - Stile negli interni di film 46
Una pagina di de Chirico su Romano Gazzera 48
Romano Gazzera - Nudi (olio) 49
Presentazione di una seconda edizione della "Chimera" 50
Fabrizio Clerici - Disegno 51
Arch. - Milano e l'Ottava Triennale 52
Mino Rosi - Disegni e sculture di Mirko 54
Attilio Crespi - Stile di una propaganda 56
C. A. F. - Stile della produzione tedesca 58
Sei lampade in sei ambienti 60
Stile d'oggi nelle riviste 62
Per la vostra mensa 64
Cristalli 66
Sandra Zelaschi Guy - Il giardino 67
Consigli per la Casa 67
Cucinella - La cucina 68
I Servizi di Stile - Consigli sull'arredamento 68

Direzione - Redazione - Amministrazione: S. A. ALDO GARZANTI
Via Palermo 10 - Milano - Telefoni 16.851 - 17.754 - 17.755

lo STILE

nella casa e nell'arredamento

Direttore: Arch. Gio Ponti - Redattore: Arch. Carlo Pagani

N. 11 - NOVEMBRE 1941 - XX

CONDIZIONI D'ABBONAMENTO

ITALIA - IMPERO - COLONIE

Un anno	L. 120.—
Architetti, ingegneri, artisti e artigiani - Studenti d'architettura e d'ingegneria	L. 108.—
Abbonamento cumulativo con Architettura	L. 275.—
Abbonamento trimestrale	L. 30.—
ESTERO	L. 170.—

PREZZO DEL FASCICOLO L. 12

Concessionaria esclusiva per la pubblicità: UNIONE PUBBLICITÀ ITALIANA S. A. - Milano, Piazza degli Affari, Palazzo della Borsa - Telefono da 12.451 a 12.457 e sue succursa